



SEMINARIO
**AGREGADO DE VALOR
EN LA PRODUCCIÓN
AGROINDUSTRIAL**

INTEGRACIÓN INTERNACIONAL

14 / 15 SEPTIEMBRE 2017
TANDIL – BUENOS AIRES

El valor agregado de la trazabilidad como herramienta productiva
Caso ejemplo

MARSENCO Jorge, Raúl y Ricardo S.H. - Tambo



Línea 1 - Fideicomiso Financiero Crecer Pecuario II

- Inspección de Admisión:

Fecha: 13/12/2013

Rodeo total: 632 animales

Vacas en Ordeño: 350

Producción láctea: 23 lts diarios x animal

Valor Promedio del rodeo: \$8.896

Fondos solicitados: \$700.000

Prenda de animales por: \$875.000

Línea 1 - Fideicomiso Financiero Crecer Pecuario II

- Inspección de Identificación Inicial:
Fecha: 28/02 y 20/03 del 2014
Vacas en Ordeño: 320
Producción láctea: 8.000 lts diarios
Cantidad de animales identificados: 107

Línea 1 - Fideicomiso Financiero Crecer Pecuario II

- **Inspecciones Periódicas:**

Fechas: Agosto 2014 - Noviembre 2014 - Marzo 2015 - Junio 2015 - Octubre 2015 - Marzo 2016 - Junio 2016 - Septiembre 2016 - Enero 2017 - Mayo 2017

- **Inversiones realizadas:**

- Compra de vaquillonas
- Materiales y mano de obra para la construcción de nuevo Tambo
- Compra de 8 piletos y comederos
- Confección de 800 m² de sombra para vacas
- Compra de máquina moladora de granos y elevador de cereal.

Línea 2 - SGR Aval Federal

- Inspección de Admisión:

Fecha: 14/07/2015

Vacas en Ordeño: 350

Producción Láctea: 25 lts diarios x animal

Fondos solicitados: \$800.000

Prenda de animales por: \$1.440.000

Línea 2 - SGR Aval Federal

- Inspección de Identificación Inicial:

Fecha: 14/07/2015

Vacas en ordeño: 350

Producción láctea: 8.900 lts diarios

Cantidad de Animales Identificados: 120

Línea 2 - SGR Aval Federal

- Inspecciones Periódicas:

Fechas: Julio 2015 - Octubre 2015 - Junio 2016
- Septiembre 2016 - Mayo 2017

- **Aumento de línea:**

Fecha: Septiembre 2016

Aumento: \$800.000 a \$1.500.000

Cantidad de Animales Identificados: 130

Línea 3 - Banco Galicia

- Inspección de Admisión:

Fecha: 14/07/2015

Vacas en Ordeño: 350

Producción Láctea: 8.900 lts diarios

Fondos solicitados: \$600.000

Prenda de Animales por: \$1.000.000

Línea 3 - Banco Galicia

- Inspección de Identificación Inicial:

Fecha: 08/10/2015

Vacas en Ordeño: 380

Producción láctea: 30 lts diarios x animal

Cantidad de Animales Identificados: 63

Línea 3 - Banco Galicia

- Inspecciones Periódicas:
Fechas: Junio 2016 - Mayo 2017

Línea 4 - Banco Galicia - Línea Productiva

- Inspección de Admisión:

Fecha: 06/05/2017

Rodeo total: 560

Vacas en Ordeño: 350

Producción láctea: 34 lts diarios x animal

Valor Promedio del rodeo: \$16.600

Fondos solicitados: \$1.000.000

Prenda de animales por: \$1.500.000



Buenos Aires
Provincia

SEMINARIO
**AGREGADO DE VALOR
EN LA PRODUCCIÓN
AGROINDUSTRIAL**

Línea 4 - Banco Galicia - Línea Productiva

- **Inversiones a realizar:**
 - Reforma sala de ordeño de 10 puestos a 18 bajadas y equipos anexos.
 - Ampliación Sala de Leche
 - Reforma Equipo de Ordeño

Línea 4 - Banco Galicia - Línea Productiva

- Inspección de Identificación Inicial:
Fecha: 06/05/2017
Vacas en Ordeño: 350
Producción láctea: 12.000 lts diarios
Cantidad de Animales Identificados: 60

Producción láctea mensual comparativa



Buenos Aires
Provincia

SEMINARIO
**AGREGADO DE VALOR
EN LA PRODUCCIÓN
AGROINDUSTRIAL**

Producción total de litros de leche

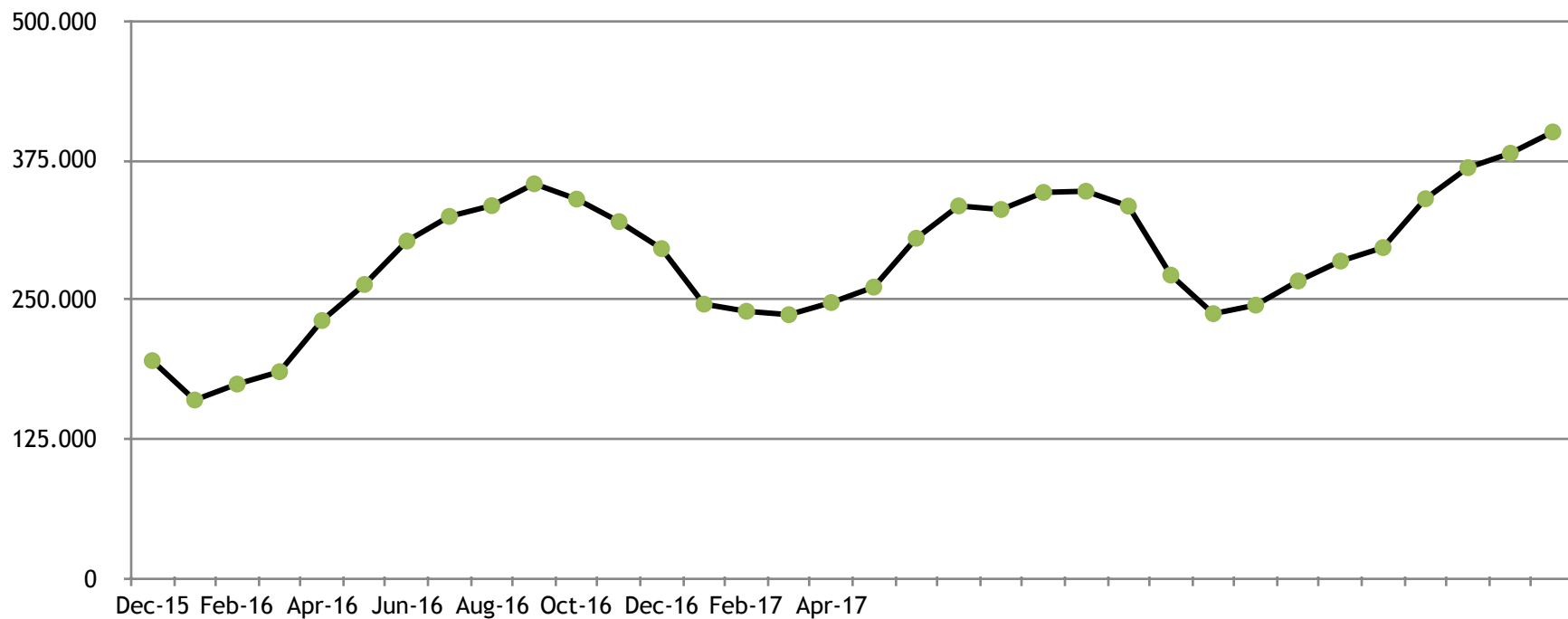

RELACIÓN LITROS TOTALES PRODUCIDOS VS. LITROS NECESARIOS PARA EL REPAGO DEL FINANCIAMIENTO

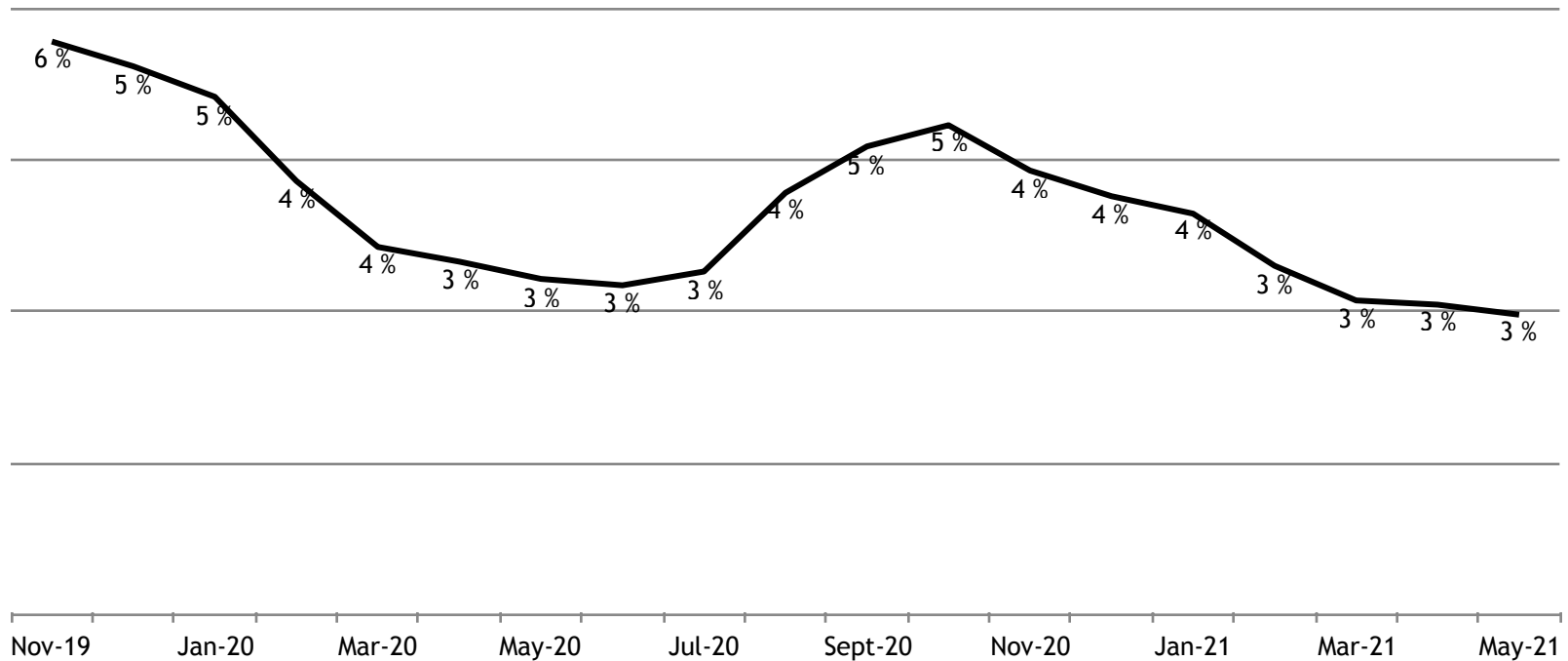

MUCHAS GRACIAS

[www.crecerinspecciones.com.a](http://www.crecerinspecciones.com.ar)

[r](mailto:info@crecer-inspecciones.com.ar)

info@crecer-inspecciones.com.ar



Buenos Aires
Provincia

SEMINARIO
**AGREGADO DE VALOR
EN LA PRODUCCIÓN
AGROINDUSTRIAL**